



ANKARA ADNAN ÖTÜKEN İL HALK KÜTÜPHANESİ

HİZMET İÇİ KOHA EĞİTİMİ

(KÜLTÜR VE TURİZM BAKANLIĞI VE ADALET BAKANLIĞI PROTOKOLÜ KAPSAMINDA)

KOHA Kütüphane Otomasyon Sistemine <http://koha.ekutuphane.gov.tr:8080> adresinden giriş yapılır.

Kütüphaneler ve Yayınlar | Koha > Özel arama | Gelen Kutusu (2) - qu... | VIAF | Anasayfa - Kurumsal İl... | Outlook | KTB BELGENET | Hürriyet - Haberler, So... | YouTube

Dolaşım | Kullanıcılar | Gelişmiş Katalog Araması | Materyal Arama | Sepet | Özel Arama | Daha Fazla -

ANKARA ADNAN ÖTÜKEN İL

koha | Kullanıcının kart numarasını veya adını soyadını girin:

[Ödünç Ver](#) | [İade Al](#) | [Kullanıcıları Ara](#)

Ana Sayfa

Duyurular/Haberler

2017 KOHA KULLANIM KILAVUZU
İndirmek için tıklayınız

Tüm Kütüphanelerin Dikkatine!
Materyal işlemleri (ekleme, düzenleme) yapılmasında bir sakınca bulunmamaktadır.
Postalama tarihi 02/12/2019

Tüm Kütüphanelerin Dikkatine!
Kütüphanelere yeni kayıt yapan vatandaşlara sistem üzerinden belirtilen e-posta hesaplarına ve gsm numaralarına OPAC (Koha kullanıcı arayüzü) kullanıcı adı ve şifreleri otomatik olarak gönderilecektir. Bu kapsamda kullanıcıların e posta ve telefon bilgilerinin alınmasına dikkat edilmesi ve kullanıcıların konu hakkında bilgilendirilmesi gerekmektedir.
Postalama tarihi 18/10/2019

Diğer Duyurular/Haberler

Sistemi sorunsuz kullanabilmek için lütfen Mozilla Firefox kullanınız. Firefox'u indirmek için tıklayınız

Dolaşım

Kullanıcılar

Materyal Arama

Gelişmiş Katalog Araması

Sanal Raflar

Kataloglama

Otoriteler

Sağlama

Araçlar

Katalog Talebi Oluşturma Kılavuzu

Bazı kurumlarda sisteme girilemeyebilir. Bu gibi durumlarda Cezaevi Yönetimi tarafından 8080 portuna veya <http://koha.ekutuphane.gov.tr:8080> adresinin tamamına giriş için izin verilmelidir.

Duyurular/Haberler

2017 KOHA KULLANIM KLAVUZU
İndirmek için tıklayınız

Sistem Altyapı Çalışması
19.08.2019 tarihinde başlayan sunucu altyapı çalışması devam etmektedir. Çalışma en kısa süre içerisinde sonuçlandırılıp otomasyon sistemi stabil duruma getirilecektir.

Postalama tarihi 21/08/2019

e-Devlet Platformu Üzerinden Kütüphane Değişiklik Talepleri
e-Devlet Platformu üzerinden kütüphanesini değiştirmek isteyen kullanıcıların talepleri, ana sayfanın alt kısmında, "e-Devlet Platformu Üzerinden Kütüphane Değişiklik Talepleri" başlığı altında listelenmektedir. Kütüphaneler tarafından bu taleplerin günlük olarak takip edilmesi, talep varsa bu başlık içerisindeki "İsteği Onayla" linki tıklanarak onaylanması gerekmektedir.

Postalama tarihi 05/07/2018

Diğer Duyurular/Haberler

Sistemi sorunsuz kullanabilmek için lütfen Mozilla Firefox kullanınız. Firefox'u indirmek için tıklayınız

- Dolaşım
- Kullanıcılar
- Materyal Arama
- Gelişmiş Katalog Araması
- Sanal Raflar
- Kataloglama
- Otoriteler

- Sağlama
- Araçlar
- Katalog Talebi Oluşturma Kılavuzu

Başka kütüphaneye aktarılan kullanıcılar :	1497
Mobil ile ön kayıt yapan kullanıcılar	4
e-Devlet Platformu Üzerinden e-Üyelik Yapan Kullanıcılar	11314
e-Devlet Platformu Üzerinden Kütüphane Değişiklik Talepleri	3
Onay bekleyen öneriler:	49

Şu anda 2 No'lu server ile bağlanılmaktasınız.

ÜYELİK İŞLEMLERİ

ÜYE KAYIT





Kullanıcının kart numarasını veya adını soyadını girin:

52891032820

Gönder

Ödünç Ver

İade Al

Kütüphaneler ve Yayınlar
Genel Müdürlüğü

**ÜYELİK İŐLEMİ, KOHA ANASAYFA YA DA
DOLAŐIM LİNKİNDEN OKUYUCU TC'SİNİN
TARANMASI İLE BAŐLAR.**

Dolařım

- Ödünç ver
- İade al
- Süresini uzat
- İade alınan başka kütüphane materyalleri
- Başka kütüphaneler tarafından İade alınan materyallerim

Çevrimdışı Dolařım

- Çevrimdışı dolařım dosyası (.bt) yükleyin
- Bekleyen çevrimdışı dolařım işlemleri

Őu anda 2 No'lu server ile bařlınaktasınız.

Dolařım Raporları

- Ayrıntılar sırası
- Ayrımadan çekilecekler
- Ayrıntının alması için beklebilenler
- Ayrılma oranları
- Gecikmişler - **Uyarı:** Bu rapor, çok miktarda gecikmiş materyal bulunan sistemlerde sistem kaynaklarının yoğun bir biçimde kullanılmasına neden olur.



Kullanıcının kart numarasını veya adını soyadını girin:

Gönder

Ödünç Ver İade Al

Kütüphaneler ve Yayınlar Genel Müdürlüğü



Ana Sayfa - Dolařım - Ödünç alma işlemleri

Yeni Kullanıcı

Eşleşen kullanıcı yok '52891032820'

Şu anda 2 No'lu server ile bağlanmaktasınız.

Koha > Dolařım

koha.ekutuphane.gov.tr:8080/cgi-bin/koha/circ/circulation.pl?findborrower=52891032820&print=

Kütüphaneler ve Yayınlar Koha > Özel arama Gelen Kutusu (2) - gul... VIAF Anasayfa - Kurumsal İletişim Outlook KTB BELGENET Hürriyet - Haberler, Sosyal Medya YouTube

Dolařım Kullanıcılar Geliřmiş Katalog Araması Materyal Arama Sepet Özel Arama Daha Fazla -

koha Kullanıcının kart numarasını veya adını soyadını girin:

Gönder

Ödünç Ver İade Al

Ana Sayfa > Dolařım > Ödünç alma işlemleri

+ Yeni Kullanıcı

Kullanıcı 52891032820

Kütüphane Personeli

Şu anda 2 No'lu server ile bağlanmaktasınız.

UYARI: Aranılan kullanıcının T.C. kimlik numarası hatalı ise, "Yeni Kullanıcı" butonu açılmayacaktır.

Kullanıcı Ekleme YAŞANUR ÇAYLAK (Yetişkin)

Kullanıcı Kimlik

Sayın:

Soyadı: ÇAYLAK Gerekli

Adı: YAŞA

Doğum tarihi: 01/01/1981
(GG/AA/YYYY)

Doğum Yeri: Adyurt

TC Kimlik Numarası: 5289 Güncel verileri getir Gerekli

Ünvan: T.C.

Kadın Erkek

Tercih Edilen Mektup Adresi

İkametgah Adresi İletişim Adresi

İletişim Adresi

Mahalle: KUTLU MAH.

Cadde, Sokak, Bina ve Kapı No: MUTLU CAD. No: 62/B

Semt: MAMAK

Posta Kodu:

İl: ANKARA

İlçe: MAMAK

Ülke:

İletişim Bilgileri



"KULLANICI KİMLİĞİ" VE
"İLETİŞİM ADRESİ"
ALANLARI MERNİS
TARAFINDAN OTOMATİK
DOLDURULMAKTADIR.

İletişim Bilgileri

GSM(Cep Telefon no):
5XXXXXXXX formatında giriniz
Aktarım sliplerinde gösterir

Ev/İş Telefon no:

Diğer telefon:

Birincil E-Posta:
Aktarım sliplerinde gösterir

İkincil eposta:

Fax:

İrtibat notu:

İkametgah Adresi

Mahalle:

Cadde, Sokak, Bina ve Kapı No:

Semt:

Posta Kodu:

İl:

İlçe:

İLETİŞİM BİLGİLERİ VE
İRTİBAT KURULACAK
YAKINI ALANLARI BOŞ
BIRAKILACAKTIR.

İrtibat Kurulacak Yakını

Soyadı:

Adı:

Yakınlık Derecesi :

E-Posta:

Kütüphane yönetimi

Kütüphane: ANKARA ADNAN ÖTÜKEN İL HALK KÜTÜPHANESİ *Gerekli*

Yaş Grubu: 65 yaş ve üstü

Kullanıcı Kategorisi: Personel Kullanıcı

Kategoriler: Adalet Bakanlığı *Gerekli* ★

Kurum: Sincan 1 Nolu F Tipi Yüksek Güvenlikli Ceza İnfaz Kurumu ★

Engellilik Durumu: Engelliliği yoktur *Gerekli*

Eğitim Durumu: Lisans *Gerekli*

Çalışma Durumu: Diğer *Gerekli*

Kütüphane Kullanımı

Kayıt tarihi: 17/12/2019
(GG/AA/YYYY)

Bitiş tarihi
(otomatik hesaplamak için boş bırak)
(GG/AA/YYYY)

OPAC notu:

Bu mesaj OPAC'ta bu kullanıcının sayfasında görünür

Dolaşım notu:

Bu kullanıcıya materyal ödünç verilirken bu mesaj görüntülenir

OPAC Kullanıcı / personel giriş

Kullanıcı adı: 18911

Şifre: 189REC

**Adalet Bakanlığı
kütüphane
görevlisi
tarafından
Hükümlü/tutuklu
üyeler
kaydedilirken;
üye kayıt ekranında
"Kategoriler"
alanından
"Adalet Bakanlığı"
alanı seçilecektir.**

Şifreyi Değiştir Yazdır Daha Fazla

ÜYE KARTI
Kullanıcı Adı: [Gizli]
Şifrenizi girin:

Özet Yazdır
Fiş Yazdır
Hızlı Fiş Yazdır
Üye Kayıt Formu
Kütüphane Kullanımı Kurallarını Yazdır
Kullanıcı Kartı Oluştur

Dikkat:
Kullanıcı 8 kez materyal geciktirmiştir.

Mesajlar:
Yeni mesaj ekle

ÜYELİK İŞLEMİ SONRASINDAN "YAZDIR" BUTONUNDAN "ÜYE KAYIT FORMU" ÇIKARTILARAK ÜYE OLMAK İSTEYEN HÜKÜMLÜNÜN İMZASI ALINACAKTIR. BU FORMLAR KÜTÜPHANEYE ULAŞTIRILACAKTIR.

uzatma
(GG/AA/YYYY) :
 Oturumu hatırla: Temizle

nlar 0 Ayırmalar Kısıtlamalar

şey ödünç almamıştır.

KULLANICI DOLAŐIM GEÇMİŐİ

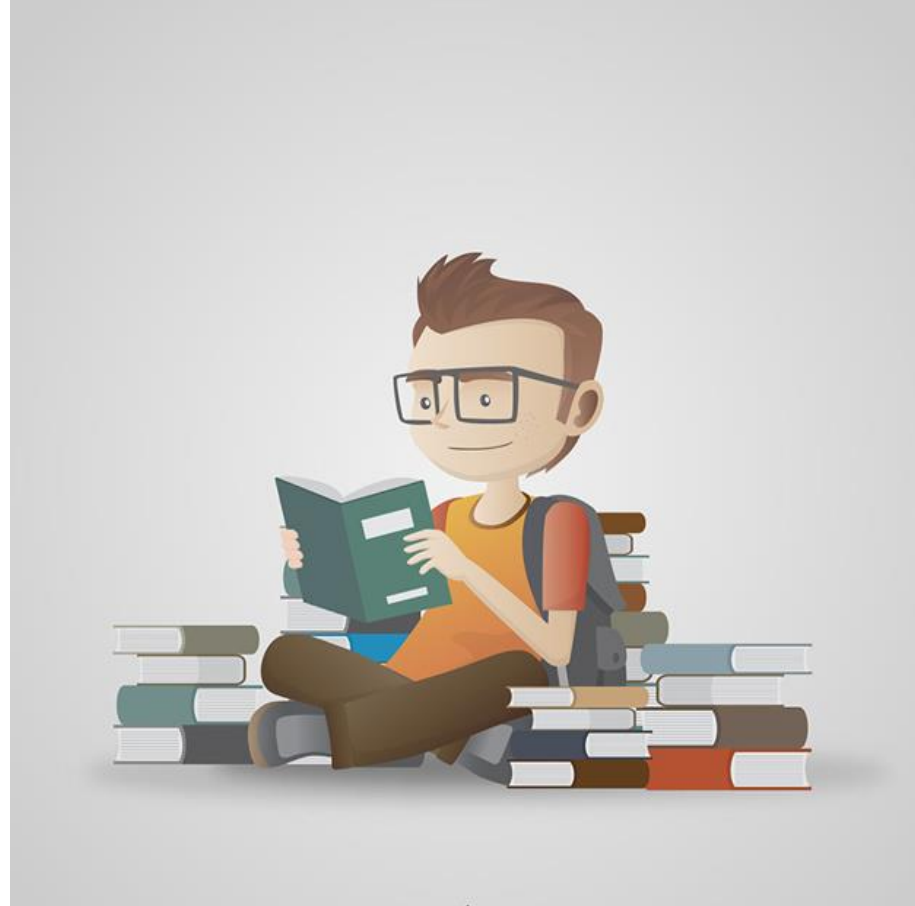

YAŞANUR ÇAYLAK
(5289-██████████820)
Yaş grubu: Yetişkin (Y)

YAŞANUR ÇAYLAK
(5289-██████████32820)
KUTLU MAH. MUTLU CAD.
No: 62/6
MAMAK
ANKARA
MAMAK
509██████████
fahriyecaylak@gmail.com
Kategori: Kullanıcı (K)
Ana Kütüphane: ANKARA
ADNAN ÖTÜKEN İL HALK
KÜTÜPHANESİ

[Ödünç ver](#)[Ayrıntılar](#)[Dolaşım geçmişi](#)[Değişiklik logu](#)[İstatistik](#)[Satın alma önerileri](#)[Düzenle](#) [Şifreyi Değiştir](#) [Yazdır](#) [Daha Fazla](#) [Diğer Kütüphane Kullanıcıları](#)

Dolaşım geçmişi

1 - 5 TOPLAM 5 kayıt | 20 | girişlerini göster | Birinci | Önceki | Sonraki | Son | Ara:

İşlem Tarihi	Eser Adı	Yazar	Yer no	Barkod	Uzattmaların sayısı	tarihinde ödünç verildi	Ödünç Veren	İade edilmesi gereken tarih	İade tarihi
19/09/2019	Suç detayda saklıdır	Doyle, Arthur Conan	823.8 DOY 2015	215101074226		19/09/2019 15:52	ANKARA ADNAN ÖTÜKEN İL HALK KÜTÜPHANESİ	04/10/2019 23:59	Ödünç verildi
19/09/2019	Yedinci Gün	Anar, İhsan Oktay	813.42 ANA 2012	215100953359		19/09/2019 15:52	ANKARA ADNAN ÖTÜKEN İL HALK KÜTÜPHANESİ	04/10/2019 23:59	Ödünç verildi
19/09/2019	Karaca	Şimşek, Kerime	813.42 ŞİM 2018	215101074116		19/09/2019 15:52	ANKARA ADNAN ÖTÜKEN İL HALK KÜTÜPHANESİ	04/10/2019 23:59	19/09/2019 16:06
19/09/2019	Suflerin dergahından aşk	Ateşoğlu, Yaşar	297.4 ATE 2011	215100943362		19/09/2019 16:06	ANKARA ADNAN ÖTÜKEN İL HALK KÜTÜPHANESİ	04/10/2019 23:59	19/09/2019 16:10
19/09/2019	Suflerin dergahından aşk	Ateşoğlu, Yaşar	297.4 ATE 2011	215100943362		19/09/2019 16:16	ANKARA ADNAN ÖTÜKEN İL HALK KÜTÜPHANESİ	04/10/2019 23:59	19/09/2019 16:21

1 - 5 TOPLAM 5 kayıt | Birinci | Önceki | Sonraki | Son

OKUYUCUNUN DAHA ÖNCE ALDIĞI KİTAPLAR LİSTESİNE "DOLAŞIM GEÇMİŞİ" LİNKİNDEN ULAŞABİLİRSİNİZ.

ÜYE İSİM SOYİSİM TARAMASI





Kullanıcının kart numarasını veya adını girin:

ALİ GÜLER

Ara

Kullanıcıları Ara

Ödünç Ver

İade Al

**TÜM DOLAŐIM İŐLEMLERİ ÜYELERİN TC'Sİ İLE YAPILMAKTADIR.
FAKAT; ÜYELERİN İSİM VE SOYİSİM TARAMASI YAPILMASI GEREKEN
DURUMLARDA "KULLANICI" LİNKİNDEN YARDIM ALINMAKTADIR.**

Kütüphaneler v
Genel Müd

Filtreler

Ara:

ALİ GÜLER

Alanları ara:

Standart

Kullanıcı Durumu:

Herhangi bir

Arama türü:

İle başlar

Kullanıcı Kategorisi:

Soyadına göre gözet: ABCÇDEFGHIJKLMNOPQRSŞTUÜVWXYZ

1 - 9 TOPLAM 9 kayıt (3,732,070 toplam girişin arasından seçilmiş) 20 girişlerini göster Birinci Önceki 1 Sonraki Son

TC Kimlik Numarası	Ad	Kategori	Kütüphane	Sona erme tarihi	OD/ Ödünçler	Cezalar	Dolařım notu
1269	GÜLER, ALİYE SEDEF TURGUT ÖZAL 1 BULVARI No: 1 ZÜBEYDE HANIM MAH. ALTINDAĞ	Kullanıcı (A)	ANKARA ADNAN ÖTÜKEN İL HALK KÜTÜPHANESİ	17/01/2021	1 / 1	0.00	D
1948	GÜLER, ALI 4317 CAD. No: 10 YUKARIYURTÇU MAH. ETİMESGUT	Kullanıcı (A)	ANKARA ADNAN ÖTÜKEN İL HALK KÜTÜPHANESİ	26/05/2019	0 / 0	0.00	D
1957	GÜLER, EMRE SALİH	Kullanıcı (A)	ANKARA ADNAN ÖTÜKEN İL HALK KÜTÜPHANESİ	10/11/2020	0 / 0	0.00	D
2584	GÜLER, ALI SK. No: 4/5 HÜSEYİNGAZI MAH. MAMAK	Kullanıcı (A)	ANKARA ADNAN ÖTÜKEN İL HALK KÜTÜPHANESİ	07/10/2019	0 / 0	0.00	D

ÜYELİK İŞLEMLERİ

ÜYE KAYIT DÜZENLEME



koha

Kullanıcının kart numarasını veya adını girin:

Ana Sayfa > Kullanıcılar > Kullanıcı ayrıntıları MURAT EKİCİ (10033306)

MURAT EKİCİ
(10033306)
Yaş grubu: Yetişkin (Y)
MURAT EKİCİ
(10033306)
5425016

MURAT EKİCİ (10033306)

Cep telefon no: 5425016
Birincil e-posta: mse.@gmail.com
Doğum tarihi: 19/08/1977
Cinsiyet: Erkek

Düzenle

Ana Kütüphane: ANKARA ADNAN ÖTÜKEN İL HALK KÜTÜPHANESİ

-
-
-
-
-
-

Kullanıcı Görüntüsünü Yönet

EKİCİ için resmi güncellemek için yeni bir resim dosyası seçin ve 'Yükle' butonuna tıklayın. Mevcut görüntüyü kaldırmak için 'Sil' butonuna tıklayınız. Yalnızca PNG, GIF, JPEG, XPM formatları desteklenmektedir.

Karşıya yüklenecek dosyayı seçin:

Hiçbir dosya seçilmedi.

ÜYENİN CEZASI BİTMESİ DURUMUNDA DÜZENLE BÖLÜMÜNDEN "KATEGORİ" BUTONUNDAKİ "ADALET BAKANLIĞI" İBARESİ "YERLEŞİK" İBARESİYLE DEĞİŞTİRİLİR.

Kütüphane kullanımı

Kart (TC Kimlik) Numarası: 10033306
E-Devlet Onay Kodu:
Öye numarası:
Kullanıcı Kategorisi:
Yaş grubu: Yetişkin (Y)
Kategori: Yerleşik
Engellilik Durumu: Engelliliği Yoktur
Kayıt tarihi: 03/11/2018
Sona erme tarihi: 03/11/2020
Kütüphane: ANKARA ADNAN ÖTÜKEN İL HALK KÜTÜPHANESİ
Eğitim Durumu : Lise
Çalışma Durumu : Özel
Kullanıcı adı: 10033306
Şifre: *****

Düzenle

İkametgah adresi

Mahalle: ALTIAĞAÇ MAH.
Cadde,Sokak,Bina ve Kapı No: 205 CAD. 29/7
Semt: MAMAK
İl: ANKARA

MATERYAL ARAMA



"MATERYAL ARAMA" SAYFASINDAN KENDİ KÜTÜPHANE KOLEKSİYONUMUZDAKİ KAYNAKLARA ULAŞABİLİRİZ.

Materyal ara

Yeni arama

Barkod İçerir

Barkod

Eser adı

Yazar

ISBN

ISSN

Nereden sağlandığı

Yayıncı

Yayın tarihi (YYYY)

Yer numarası

KBS barkod numarası

Materyal Ekleme Tarihi (YYYY-AA-GG)

Dil

Derleme Numarası

KBS Sicil Numarası

Düşüm/Devir Tarihi (YYYY-AA-GG)

Ödünç durumu

Ödünç Verilebilir

Ödünç Verilemez- Danışma Kaynağı

Ödünç Verilemez- Derleme

Yer numarasından: (dahil)

Yer numarasına: (dahil)

Ödünç alınma sayısı: >

En son ödünç alınma tarihi: Sonra (YYYY-AA-GG)

Düşüm/Devir kitaplar gösterilsin: EVET HAYIR

ESER ADI, BARKOD, YAZAR GİBİ ÜYELERİMİZİN SIKÇA SORDUĞU TARAMA SEÇENEKLERİ İÇİN "MATERYAL ARAMA" LİNKİ KULLANILMAKTADIR.

İŞLEM SIRASINDA SAĞDAKİ SEÇENEK BÖLÜMÜNDEN "İÇERİR"İ SEÇMEK DAHA FAZLA SONUCA ULAŞMANIZI SAĞLAYACAKTIR.

Yeni arama

Eser adı İçerir

Yeni alan

Aşağıdaki arama karakterlerini kullanabilirsiniz: % _
% herhangi bir karakter sayısıyla eşleşen
_ yalnızca tek bir karakter ile eşleşir

Materyalin yeri eşittir

Materyal türü eşittir

Ödünç verilebilirlik durumu eşittir

Yer numarasından: (dahil)Yer numarasına: (dahil)Ödünç alınma sayısı: > En son ödünç alınma tarihi: (YYYY-AA-GG)Düşüm/Devir kitaplar gösterilsin : EVET HAYIR Çıktı: Ekran CSV

Ara

GEREKTİĞİ DURUMLARDA 1'DEN FAZLA ALANDA TARAMA YAPILABİLİR.

BÜYÜK HARFLERLE TARAMA SONUÇ VERMEMEKTEDİR.

Sonuç bulunamadı.

Şu anda 5 No'lu server ile bağlanmaktasınız.

Materyal ara

Yeni arama

Eser adı İçerir

Yeni alan

Aşağıdaki arama karakterlerini kullanabilirsiniz: %
% herhangi bir karakter sayısıyla eşleşen
_ yalnızca tek bir karakter ile eşleşir

TARAMAYI KÜÇÜK
HARFLE YAZMALIYIZ.

Materyalin yeni
Seçiniz
Atatürk Bölümü
Çocuk Bölümü

Materyal türü
Atlas
Atlas
Ayıbasım

Ödünç verilebilirlik durumu
Ödünç Verilebilir
Ödünç Verilemez- Danışma Kaynağı
Ödünç Verilemez- Derleme

Yer numarasından: (dahil)

Yer numarasına: (dahil)

Ödünç alınma sayısı: >

En son ödünç alınma tarihi: (YYYY-AA-GG)

Düşüm/Devir kitaplar gösterilsin : EVET HAYIR

18 sonuç bulundu.

Eser Adı	Yayın Tarihi	Yayıncı	Barkod	Sırt Etiketi	Ana Kütüphane	Bulunduğu Kütüphane	Raf Konumu	Raf Kontrol Notu	Durumu	KBS Sicil Numarası	KBS Barkod Numarası	Ödünç alma işlemleri	Depodan İstek	
Çalığışu Güntekin, Reşat Nuri	2012	İnkılâp	215100809314	813.41 GÜN 2012	ANKARA ADNAN ÖTÜKEN İL HALK KÜTÜPHANESİ	ANKARA ADNAN ÖTÜKEN İL HALK KÜTÜPHANESİ	Yetişkin Bölümü		YAREN ALVER adlı okuyucu üzerindedir. : İade tarihi 2019-03-09 23:59:00			42		Düzenle
Çalığışu Güntekin, Reşat Nuri	2011	İnkılâp Kitabevi	215100829133	813.41 GÜN 2011	ANKARA ADNAN ÖTÜKEN İL HALK KÜTÜPHANESİ	ANKARA ADNAN ÖTÜKEN İL HALK KÜTÜPHANESİ	Çocuk Bölümü		KAZIM DOĞAN adlı okuyucu üzerindedir. : İade tarihi 2017-04-03 23:59:00			11		Düzenle
Çalığışu GÜNTEKİN, Reşat Nuri		İnkılâp	215100830306	813.42 GÜN Y.Y.	ANKARA ADNAN ÖTÜKEN İL HALK KÜTÜPHANESİ	ANKARA ADNAN ÖTÜKEN İL HALK KÜTÜPHANESİ	Çocuk Bölümü		KARDELEN KÖYLÜ adlı okuyucu üzerindedir. : İade tarihi 2019-10-01 23:59:00			37		Düzenle
Çalığışu Güntekin, Reşat Nuri	2012	İnkılâp	215100935315	813.42 GÜN 2012	ANKARA ADNAN ÖTÜKEN İL HALK KÜTÜPHANESİ	ANKARA ADNAN ÖTÜKEN İL HALK KÜTÜPHANESİ	Yetişkin Bölümü		TUĞBA AYDOĞDU adlı okuyucu üzerindedir. : İade tarihi 2019-05-14 23:59:00			27		Düzenle
Çalığışu Güntekin, Reşat Nuri	2012	İnkılâp	215100935912	813.42 GÜN 2012	ANKARA ADNAN ÖTÜKEN İL HALK KÜTÜPHANESİ	ANKARA ADNAN ÖTÜKEN İL HALK KÜTÜPHANESİ	Yetişkin Bölümü		Ödünç Verilebilir			21		Düzenle
Çalığışu Güntekin, Reşat Nuri	2012	İnkılâp	215100935919	813.42 GÜN 2012	ANKARA ADNAN ÖTÜKEN İL HALK KÜTÜPHANESİ	ANKARA ADNAN ÖTÜKEN İL HALK KÜTÜPHANESİ	Yetişkin Bölümü		BURCU KENDİRCİ adlı okuyucu üzerindedir. : İade tarihi 2016-09-08 11:13:00			12		Düzenle
Çalığışu Güntekin, Reşat Nuri	2012	İnkılâp	215100935979	813.42 GÜN 2012	ANKARA ADNAN ÖTÜKEN İL HALK KÜTÜPHANESİ	ANKARA ADNAN ÖTÜKEN İL HALK KÜTÜPHANESİ	Yetişkin Bölümü		YASEMİN KILIÇEL adlı okuyucu üzerindedir. : İade tarihi 2019-09-24 23:59:00			17		Düzenle
Çalığışu Güntekin, Reşat Nuri	2012	İnkılâp	215100936106	813.42 GÜN 2012	ANKARA ADNAN ÖTÜKEN İL HALK KÜTÜPHANESİ	ANKARA ADNAN ÖTÜKEN İL HALK KÜTÜPHANESİ	Yetişkin Bölümü		Ödünç Verilebilir			27		Düzenle
Çalığışu Güntekin, Reşat Nuri	2012	İnkılâp	215100937274	813.41 GÜN 2012	ANKARA ADNAN ÖTÜKEN İL HALK KÜTÜPHANESİ	ANKARA ADNAN ÖTÜKEN İL HALK KÜTÜPHANESİ	Çocuk Bölümü		MİRAY ÇELİK adlı okuyucu üzerindedir. : İade tarihi 2019-09-12 23:59:00			45		Düzenle
Çalığışu Güntekin, Reşat Nuri	2012	İnkılâp	215100937786	813.41 GÜN 2012	ANKARA ADNAN ÖTÜKEN İL HALK KÜTÜPHANESİ	ANKARA ADNAN ÖTÜKEN İL HALK KÜTÜPHANESİ	Çocuk Bölümü		MERVE MİRZA adlı okuyucu üzerindedir. : İade tarihi 2018-06-09 23:59:00			36		Düzenle
Çalığışu Güntekin, Reşat Nuri	2012	İnkılâp	215100938455	813.41 GÜN 2012	ANKARA ADNAN ÖTÜKEN İL HALK KÜTÜPHANESİ	ANKARA ADNAN ÖTÜKEN İL HALK KÜTÜPHANESİ	Çocuk Bölümü		HİLAL DURAN adlı okuyucu üzerindedir. : İade tarihi 2019-03-18 23:59:00			39		Düzenle
Çalığışu Güntekin, Reşat Nuri	2014	İnkılâp	215100952030	813.42 GÜN 2014	ANKARA ADNAN ÖTÜKEN İL HALK KÜTÜPHANESİ	ANKARA ADNAN ÖTÜKEN İL HALK KÜTÜPHANESİ	Yetişkin Bölümü		ZEYNEP YILDIZ adlı okuyucu üzerindedir. : İade tarihi 2019-09-21 23:59:00			48		Düzenle
Çalığışu Güntekin, Reşat Nuri	2014	İnkılâp	215100952032	813.42 GÜN 2014	ANKARA ADNAN ÖTÜKEN İL HALK KÜTÜPHANESİ	ANKARA ADNAN ÖTÜKEN İL HALK KÜTÜPHANESİ	Yetişkin Bölümü		MÜKERREM KÜBRA AKSOY adlı okuyucu üzerindedir. : İade tarihi 2019-09-20 23:59:00			17		Düzenle
Çalığışu Güntekin, Reşat Nuri	2014	İnkılâp	215100954207	813.42 GÜN 2014	ANKARA ADNAN ÖTÜKEN İL HALK KÜTÜPHANESİ	ANKARA ADNAN ÖTÜKEN İL HALK KÜTÜPHANESİ	Yetişkin Bölümü		EBRU ZEKİYE ANTEPOĞLU adlı okuyucu üzerindedir. : İade tarihi 2018-02-23 23:59:00			17		Düzenle

GELİŞMİŞ ARAMA



Gelişmiş Katalog Arama

Materyal aramasına gidin

Ara

Konu İçerir Dizinleri Tara

ISBN İçerir

Eser Adı İçerir [+]

Yazar

Künye Numarası

Derleme Numarası

Anahtar Kelime

Anahtar Kelime Dizilimi

Yazar Dizilimi

Kurum Adı

Toplantı Adı

Kurum Adı Dizilimi

Toplantı Adı Dizilimi

Kişi Adı

Kişi Adı Dizilimi

Eseradı Dizilimi

Seri Başlığı

Konu

Konu Dizilimi

Konu ve daha geniş terimler

Konu ve daha dar terimler

riyle sınırlandırın:

<input type="checkbox"/> Atlas	<input type="checkbox"/> Ayırbaşım	<input type="checkbox"/> Banknot	<input type="checkbox"/> Bilgisayar Dosyaları
<input type="checkbox"/> Braille	<input type="checkbox"/> Broşür	<input type="checkbox"/> CD-Rom	<input type="checkbox"/> DVD
<input type="checkbox"/> Disket	<input type="checkbox"/> E-Kitap	<input type="checkbox"/> Eğitim Kartları	<input type="checkbox"/> Eğitim Kitleri
<input type="checkbox"/> Gazete	<input type="checkbox"/> Harita	<input type="checkbox"/> Karma Materyal	<input type="checkbox"/> Kitap
<input type="checkbox"/> Küre	<input type="checkbox"/> Mikrofilm	<input type="checkbox"/> Mikrofiş	<input type="checkbox"/> Müzik
<input type="checkbox"/> Plak	<input type="checkbox"/> Posta Kartı	<input type="checkbox"/> Pul	<input type="checkbox"/> Ses Kaseti

KONU TARAMASI YAPMAK İÇİN
"GELİŞMİŞ KATALOG TARAMASI"
LİNKİ KULLANILMALIDIR.

VINYL Plak

Posta Kartı

2D ART Poster

Pul

TAPE Ses Kaseti

Sesli Kitap

Slayt

2D ART Tablo

Takvim

Tezler (Kitap)

eVideo Video Kaset

Visual Material

Sınırlar

Ağrı Merkez Çocuk Kütüphanesi

Ağrı Patnos İlçe Halk Kütüphanesi

Ağrı Taşlıçay İlçe Halk Kütüphanesi

Ağrı Tutak İlçe Halk Kütüphanesi

Aksaray Ağaören İlçe Halk Kütüphanesi

Aksaray Eski İlçe Halk Kütüphanesi

Aksaray Gülağaç İlçe Halk Kütüphanesi

Aksaray Güzelyurt İlçe Halk Kütüphanesi

AKSARAY İL HALK KÜTÜPHANESİ

Aksaray Merkez Kültür Merkezi Çocuk Kütüphanesi

Alt tür limit

Aksaray Ortaköy İlçe Halk Kütüphanesi

Aksaray Saryahşi İlçe Halk Kütüphanesi

AMASYA BAYEZİT İL HALK KÜTÜPHANESİ

Amasya Göynücek İlçe Halk Kütüphanesi

Yeri ve k

Amasya Gümüşhacıköy İlçe Halk Kütüphanesi

Amasya Hamamözü İlçe Halk Kütüphanesi

Amasya Merzifon İlçe Halk Kütüphanesi

Amasya Suluova İlçe Halk Kütüphanesi

Amasya Taşova İlçe Halk Kütüphanesi

ANKARA ADNAN ÖTÜKEN İL HALK KÜTÜPHANESİ

ANKARA ADNAN ÖTÜKEN İL HALK KÜTÜPHANESİ

Kütüphane

YA D

Kütüphane grupları:

"GELİŞMİŞ KATALOG TARAMASI" NDA KÜTÜPHANE SEÇİMİ OTOMATİK GELMEDİĞİ İÇİN ANKARA ADNAN ÖTÜKEN İL HALK KÜTÜPHANESİ MUTLAKA SEÇİLMELİDİR.



Kullanıcının kart numarasını veya adını soyadını girin:

Gönder

Ödünç Ver İade Al

Kütüphaneler ve Yayınlar Genel Müdürlüğü

Ana Sayfa · Katalog · Ara İle 'su,wrld: kişisel gelişim' sınırlanan(lar): 'branch:ANKARA ADNAN ÖTÜKEN İL HALK KÜTÜPHANESİ'

Taramanızı gözden geçirin

Kullanılabilirlik

ile sınırla şu anda kullanılabilir olan materyaller

Konular

Kişisel gelişim
Kişisel Gelişim
Kişisel gelişim ve başan
KİŞİSEL GELİŞİM
Psikoloji

Daha fazlasını göster

Diziler

Hayat yayınları
Kişisel gelişim
Kişisel Gelişim
Pegasus yayınları
Timaş Yayınları
Daha fazlasını göster

Konular

Kişisel gelişim

Materyal türleri

Kitap

Yazarlar

Carnegie, Dale
Cüceloğlu, Doğan
Demirkıran, Erdal
Öğüt, Aykut
İzgören, Ahmet Şerif
Daha fazlasını göster

2196 sonuç bulundu

Tümünü seçin | Tümünü temizle | Vurgulamayı kaldır | Ekle: Kaydet 🔍 Z39.50/SRU araması

ARANILAN KİTABIN KULLANILABİLİRLİĞİ BU ALANDA GÖRÜNTÜLENİR.

Sonuçlar

Materyalin Bulunduğu Yer

<input type="checkbox"/>	<p>1. Kendinizle yürüyüşe çıkın / Sebahattin Yaşar; ed.: Alaeddin Temur Yaşar, Sebahattin; Temur, Alaeddin. Materyal Türü : Kitap Yayıncı: İstanbul Yeni Asya 2011 Tanım: 231 s. 20 cm. ISBN: 9789755255804 Künye numarası: 16504 Sınıflama numarası: 158.1 Kayıt düzenle Materyalleri Ekle/Düzenle</p>	<p>235 Materyal, 195 kullanılabilir: ANKARA ADNAN ÖTÜKEN İL HALK KÜTÜPHANESİ Yetişkin Bölümü [158.1 YAŞ 2011] (1) Devamını görmek için tıklayınız 28 ödünçte: Devamını görmek için tıklayınız 12 kullanılamaz Devamını görmek için tıklayınız</p>
<input type="checkbox"/>	<p>2. Engelleri aş başarıya yakala / Mehmet Abidin Kartal; editör : Burak Fazıl Çabuk Kartal, Mehmet Abidin; Çabuk, Burak Fazıl. Materyal Türü : Kitap Yayıncı: İstanbul Paraf 2010 Tanım: 252 s.; 20 cm. ISBN: 9780055539016 Basım sayısı: 1. bs. Künye numarası: 26256 Derleme numarası: 7004-10 Sınıflama numarası: 158.1 Kayıt düzenle Materyalleri Ekle/Düzenle</p>	<p>75 Materyal, 64 kullanılabilir: ANKARA ADNAN ÖTÜKEN İL HALK KÜTÜPHANESİ Yetişkin Bölümü [158.1 KAR 2010] (1) Devamını görmek için tıklayınız 9 ödünçte: Devamını görmek için tıklayınız 2 kullanılamaz Devamını görmek için tıklayınız</p>
<input type="checkbox"/>	<p>3. Balık çorbası / Ursula K. Le Guin ; çeviren : Kemal Atakay ; resimleyen : Vicdan İleri ; editör : Demet Uyar Le Guin, Ursula K; Atakay, Kemal; İleri, Vicdan; Uyar, Demet. Materyal Türü : Kitap Yayıncı: Ankara Elma Yayınevi 2012 Tanım: 37 s. mk. res. 21 cm. ISBN: 9789750093801. Basım sayısı: 2. bs. Künye numarası: 36233 Sınıflama numarası: 158.1083 Kayıt düzenle Materyalleri Ekle/Düzenle</p>	<p>112 Materyal, 101 kullanılabilir: ANKARA ADNAN ÖTÜKEN İL HALK KÜTÜPHANESİ Çocuk Bölümü [158.1083 GÜİ 2012] (1) Devamını görmek için tıklayınız 7 ödünçte: Devamını görmek için tıklayınız 4 kullanılamaz Devamını görmek için tıklayınız</p>

ÖDÜNÇ VERME İŞLEMLERİ





Kullanıcının kart numarasını veya adını soyadını girin:

Gönder

Ödünç Ver

İade Al

Kütüphaneler ve Yayınlar
Genel Müdürlüğü

Ana Sayfa > Dolařım > Ödünç alma işlemleri > YAŞANUR ÇAYLAK (52891032820)

YAŞANUR ÇAYLAK

(52891032820)

Yaş grubu: Yetişkin (Y)

YAŞANUR ÇAYLAK

(52891032820)

KUTLU MAH. MUTLU CAD.

No: 62/6

MAMAK

ANKARA

MAMAK

5050

fahriyecaylak@gmail.com

Kategori: Kullanıcı (K)

Ana Kütüphane: ANKARA

ADNAN ÖTÜKEN İL HALK

KÜTÜPHANESİ

Ödünç ver

Ayrıntılar

Dolařım geçmiři

Değişiklik logu

İstatistik

Satın alma önerileri

Düzenle

Şifreyi Değiştir

Yazdır

Daha Fazla

YAŞANUR ÇAYLAK (52891032820) ödünç veriliyor

Materyal barkodunu girin:

1074226

1074116

953359

ÖDÜNÇ VERME İŞLEMİ BARKOD MAKİNESİYLE TEK TEK OKUTULARAK YAPILABİLECEĞİ GİBİ, TEK SEFERDE DE YAPILABİLMEKTEDİR.

ÖNEMLİ : BU İŞLEM YAPILIRKEN DİKKAT EDİLMESİ GEREKEN DURUM, SİSTEMİN OKUTULAN TÜM KİTAPLARI OKUYUCUNUN ÜSTÜNE VERİP VERMEDİĞİNİN KONTROL EDİLMESİDİR.

Ödünç ver

Otomatik süre uzatma

İade Tarihini Belirle (GG/AA/YYYY) :

Oturumu hatırla

0 Ödünç alınanlar

0 Ayrıntılar

Kısıtlamalar

Kullanıcı hiçbir şey ödünç almamıştır.

Şu anda 5 No'lu server ile bağlanmaktasınız.

YAŞANUR ÇAYLAK
(52891 [REDACTED])
Yaş grubu: Yetişkin (Y)
YAŞANUR ÇAYLAK
(5289 [REDACTED])
KUTLU MAH. MUTLU CAD.
No: 62/6
MAMAK
ANKARA
MAMAK
505 [REDACTED]
fahriyecaylak@gmail.com
Kategori: Kullanıcı (K)
Ana Kütüphane: ANKARA
ADNAN ÖTÜKEN İL HALK
KÜTÜPHANESİ

Ödünç ver

Ayrıntılar

Dolaşım geçmişi

Değişiklik logu

İstatistik

Satın alma önerileri

Düzenle Şifreyi Değiştir Yazdır Daha Fazla Diğer Kütüphane Kullanıcıları

Bu materyal zaten kullanıcının üzerindedir.

YAŞANUR ÇAYLAK (5289 [REDACTED]) ödünç veriliyor

Materyal barkodunu girin:

Ödünç ver

Otomatik süre uzatma

İade Tarihi Belirle (GG/AA/YYYY) :



Oturumu hatırla:



Temizle

Dikkat:

Mesajlar:

Yeni mesaj ekle

3 Ödünç alınan(lar)

0 Ayrıntılar

Kısıtlamalar

İade tarihi	Eser Adı	Materyal türü	tarhinde ödünç verildi	Ödünç Veren	Yer no
Bugün ödünç verilenler					
04/10/2019	Suflerin dergahından aşk Ateşoğlu, Yaşar 215100943362	Kitap	19/09/2019 16:06	ANKARA ADNAN ÖTÜKEN İL HALK KÜTÜPHANESİ	297.4 ATE
04/10/2019	Suç detayda saklıdır Doyle, Arthur Conan 215101074226	Kitap	19/09/2019 15:52	ANKARA ADNAN ÖTÜKEN İL HALK KÜTÜPHANESİ	813.42 AN
04/10/2019	Yedinci Gün Anar, İhsan Oktay 215100953359	Kitap	19/09/2019 15:52	ANKARA ADNAN ÖTÜKEN İL HALK KÜTÜPHANESİ	2012

Her zaman ödünç almaları anında göster



ÖDÜNÇ İŞLEMİNDEN SONRA
BU ALANDA MUTLAKA
KONTROL YAPILMALIDIR.



Kullanıcının kart numarasını veya adını soyadını girin:

Gönder

Ödünç Ver İade Al

Kütüphaneler ve Yayınlar
Genel Müdürlüğü



Ana Sayfa Dolařım Ödünç alma işlemleri VUSLAT GÖRGÜLÜ (297)

VUSLAT GÖRGÜLÜ
(297)
Yaş grubu: Yetişkin (Y)
VUSLAT GÖRGÜLÜ
GÖKKUŞAĞI MAH. 1213 SK.
No: 5/12
ÇANKAYA
ANKARA
ÇANKAYA
T.C.
555
gulervuslat@gmail.com
Kategori: Kütüphane
Personeli (L)
Ana Kütüphane: ANKARA
ADNAN ÖTÜKEN İL HALK
KÜTÜPHANESİ

Ödünç ver

Ayrıntılar

Dolařım geçmiři

Değişiklik logu

İstatistik

Satın alma önerileri

Düzenle Şifreyi Deęiřtir Yazdır Daha Fazla Diğer Kütüphane Kullanıcıları

Lütfen ödünç vermeyi onaylayınız

• Suç detayda saklıdır (215) adlı materyal YAŞANUR ÇAYLAK (5285) -a ödünç verilmiş İade ve ödünç?

Evet, Ödünç Ver (E)

Hayır, ödünç vermeyin (H)

VUSLAT GÖRGÜLÜ (297) ödünç veriliyor

Materyal barkodunu girin:

Ödünç ver

Otomatik süre uzatma

İade Tarihini Belirle (GG/AA/YYYY) :

Oturumu hatırla: Temizle

0 Ödünç alınanlar

0 Ayrıntılar

Kısıtlamalar

Kullanıcı hiçbir şey ödünç almamıştır.

Şu anda 1 No'lu server ile bağlanılmaktasınız.

BU UYARI KİTAPIN İADE ALMA İŞLEMİ SIRASINDA BİR SIKINTI OLUŞMASINDAN KAYNAKLANMAKTADIR. BU UYARIYLA KARŞILAŞILDIĞINDA "EVET, ÖDÜNÇ VER" BUTONU SEÇİLMELİ, KİTAP OKUYUCUYA ÖDÜNÇ VERİLMELİDİR.

İADE ALMA İŞLEMLERİ





Kullanıcının kart numarasını veya adını soyadını girin:

Gönder

Ödünç Ver İade Al Kullanıcıları Ara

MATERYAL İADE İŞLEMLERİNDE FARKLI LİNKLERDEN İŞLEM YAPILABİLMEKTEDİR.
KOHA ANASAYFADAN ARAMA BÖLÜMÜNDE "İADE AL" SEÇENEĞİ TIKLANARAK İADE İŞLEMİ GERÇEKLEŞTİRİLEBİLİR.

Kütüphaneler ve Yayınlar
Genel Müdürlüğü

Ana Sayfa

Duyurular/Haberler

2017 KOHA KULLANIM KLAVUZU
İndirmek için tıklayınız

Sistem Altyapı

19.08.2019 tarihinde başlayan sunucu altyapı çalışması devam etmektedir. Çalışma en kısa süre içerisinde sonuçlandırılıp otomasyon sistemi stabil duruma getirilecektir.

Postalama tarihi 21/08/2019

e-Devlet Pl

e-Devlet Platformu üzerinden kütüphanesini değiştirmek isteyen kullanıcıların talepleri, ana sayfanın alt kısmında, "e-Devlet Platformu Üzerinden Kütüphane Değişiklik Talepleri" başlığı altında listelenmektedir. Kütüphaneler tarafından bu taleplerin günlük olarak takip edilmesi, talep varsa bu başlık içerisindeki "İsteği Onayla" linki tıklanarak onaylanması gerekmektedir.

Postalama tarihi 05/07/2019

Diğer Duyurular/Haberler

Sistemi sorunsuz kullanabilmek için lütfen Mozilla Firefox kullanınız. Firefox'u indirmek için tıklayınız.

Dolaşım

Kullanıcılar

Materyal Arama

Gelişmiş Katalog Araması

Sanal Raflar

Kataloglama

Otoriteler

Sağlama

Araçlar

Katalog Talebi Oluşturma
Kılavuzu

Başka kütüphaneye aktarılan kullanıcılar : 1502

Mobil ile ön kayıt yapan kullanıcılar 4

e-Devlet Platformu Üzerinden e-Üyelik Yapan Kullanıcılar 11336

e-Devlet Platformu Üzerinden Kütüphane Değişiklik Talepleri 0

Onay bekleyen öneriler: 49

Şu anda 5 No'lu server ile bağlanılmaktasınız.



Kullanıcının kart numarasını veya adını soyadını girin:

Gönder

Ödünç Ver | İade Al

MATERYAL İADESİ İŞLEMİNDE BİR BAŞKA YÖNTEM İSE "DOLAŞIM" LINKİNDE "İADE AL" SEÇENEĞİDİR.

Kütüphaneler ve Yayınlar
Genel Müdürlüğü



Dolaşım

- **İade al**
- Ödünç süresi uzat
- İade alınan başka kütüphane materyalleri
- Başka kütüphaneler tarafından iade alınan materyallerim

Çevrimdışı Dolaşım

- Çevrimdışı dolaşım dosyası (.txt) yükleyin
- Bekleyen çevrimdışı dolaşım işlemleri

Şu anda 5 No'lu server ile bağlantıdasınız.

Dolaşım Raporları

- Ayrıntılar sırası
- Ayrırmadan çekilecekler
- Ayrırtanın alınması için beklentilenler
- Ayırma oranları
- Gecikmişler - **Uyarı:** Bu rapor, çok miktarda gecikmiş materyal bulunan sistemlerde sistem kaynaklarının yoğun bir biçimde kullanılmasına neden olur.

Yaş grubu: Yetişkin (Y)

YAŞANUR ÇAYLAK

KUTLU MAH. MUTLU CAD.

No: 62/6

MAMAK

ANKARA

MAMAK

56

fahriyecaylak@gmail.com

Kategori: Kullanıcı (K)

Ana Kütüphane: ANKARA

ADNAN ÖTÜKEN İL HALK

KÜTÜPHANESİ

Ödünç ver

Ayrıntılar

Dolaşım geçmişi

Değişiklik logu

İstatistik

Satın alma önerileri

YAŞANUR ÇAYLAK (56) ödünç veriliyor

Materyal barkodunu girin:

Ödünç ver

Otomatik süre uzatma

İade Tarihini Belirle (GG/AA/YYYY):



Oturumu hatırla:

Temizle

Dikkat:

Mesajlar:

Yeni mesaj ekle

MATERYAL İADESİ ÜYEYE AİT ÖDÜNÇ VERME SAYFASINDAN DA YAPILABİLMEKTEDİR.

3 Ödünç alınan(lar)

0 Ayrıntılar

Kısıtlamalar

İade tarihi	Eser Adı	Materyal türü	tarihinde ödünç verildi	Ödünç Veren	Yer no	Süresini uzat tümünü seç hiçbiri	İade Al tümünü seç hiçbiri
Bugün ödünç verilenler							
04/10/2019	Suflerin dergahından aşk Ateşoğlu, Yaşar 215100943362	Kitap	19/09/2019 16:16	ANKARA ADNAN ÖTÜKEN İL HALK KÜTÜPHANESİ	297.4 ATE 2011	0 Ayrılmış	<input checked="" type="checkbox"/>
04/10/2019	Suç detayda saklıdır Doyle, Arthur Conan 215101074226	Kitap	19/09/2019 15:52	ANKARA ADNAN ÖTÜKEN İL HALK KÜTÜPHANESİ	823.8 DOY 2015	0 29/09/2019 tarihinden önce süresi uzatılmaz (Uzatma haklarından kalan 1, toplam hak sayısı: 1)	<input checked="" type="checkbox"/>
04/10/2019	Yedinci Gün Anar, İhsan Oktay 215100953359	Kitap	19/09/2019 15:52	ANKARA ADNAN ÖTÜKEN İL HALK KÜTÜPHANESİ	813.42 ANA 2012	0 29/09/2019 tarihinden önce süresi uzatılmaz (Uzatma haklarından kalan 1, toplam hak sayısı: 1)	<input checked="" type="checkbox"/>

Her zaman ödünç almaları anında göster

Seçtiğiniz materyallerin süresini uzat ya da iade et

Şu anda 5 No'lu server ile bağlanılmaktasınız.

KURALLAR

- Ödünç verme işlemleri kitaplar elinize ulaştıktan sonra yapılacaktır.
- İade işlemi ise kitabı mahkumdan aldıktan sonra, bize teslim etmeden önce yapılacaktır.
- Kullanıcılara 15 günlüğüne sadece 1 kitap verilir.
- Halk kütüphaneleri sürekli ödünç kitap veren kurumlar olduğu için gönderdiğiniz istek kitap listelerinin tamamının kütüphane tarafından karşılanamaması normal bir durumdur. Bu durumun bağlayıcılığı yoktur.

